Cuando Cuyo canta

Tonada
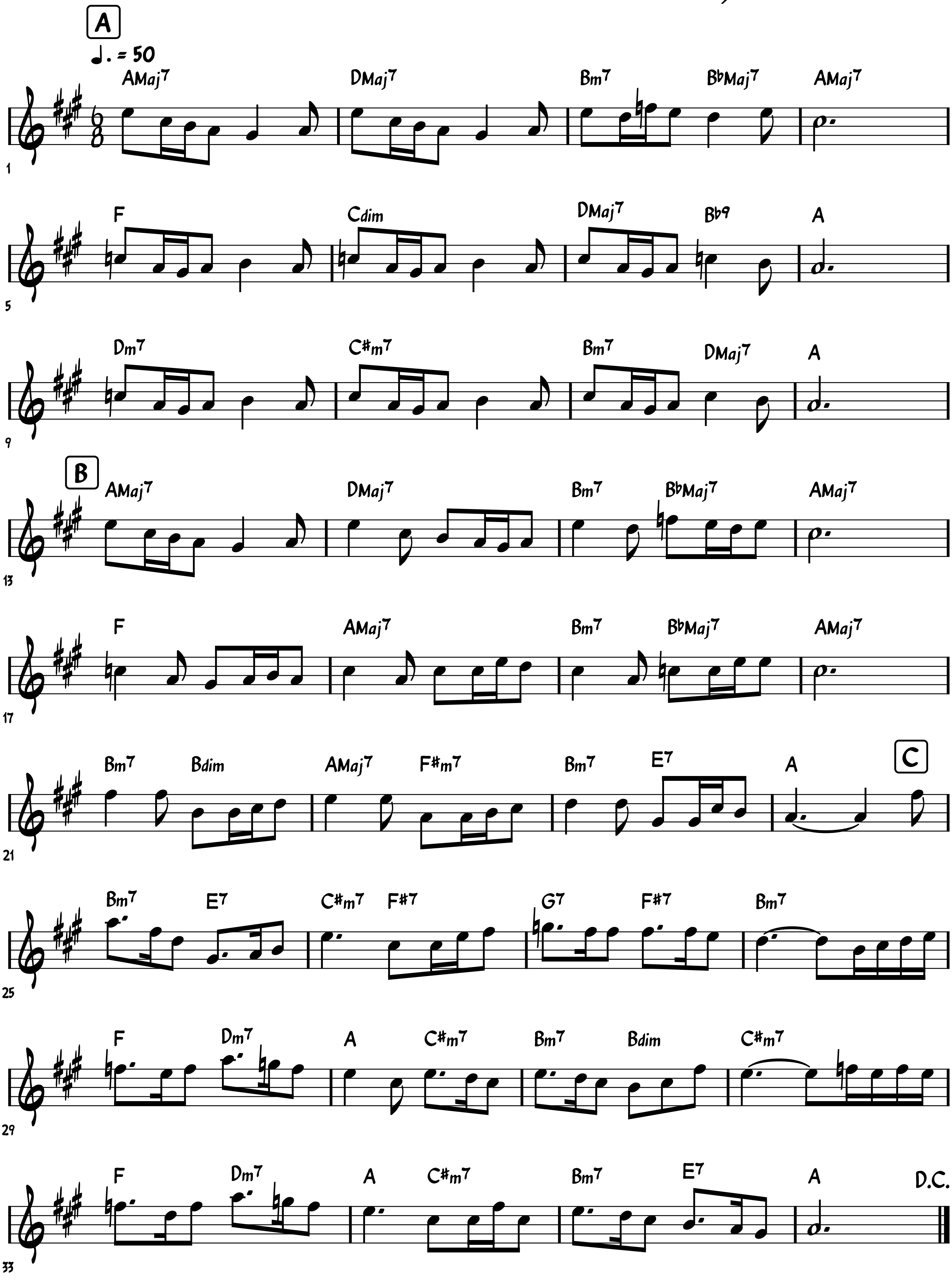
Letra y Música: Juan Carlos Martínez